175

25.2.2023

Pange lingua – Tantum ergo

H: Ivan Florjanc

enoglasno

486

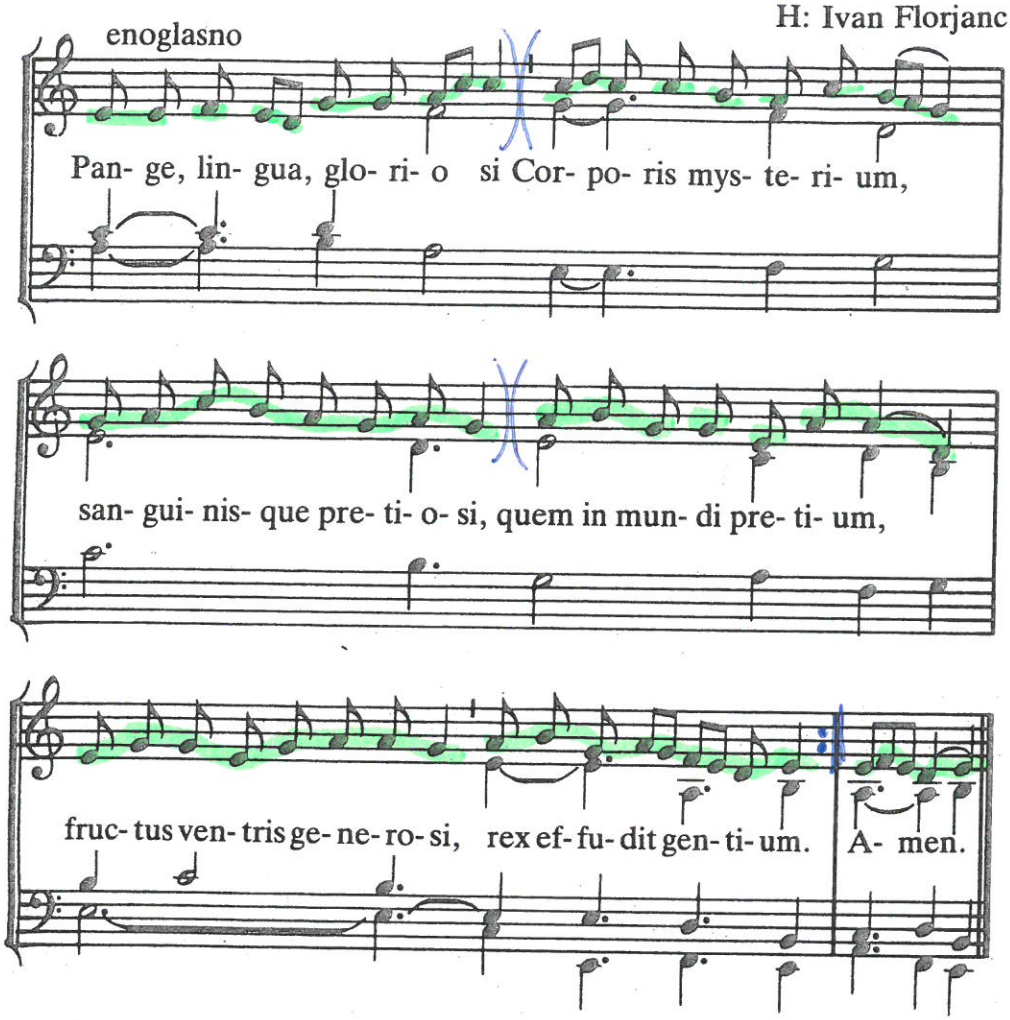

2. Nobis datus, nobis natus * ex intacta Virgine, * et in mundo conversatus, * sparso verbi semine, * sui moras incolatus * miro clausit ordine.

3. In supremae nocte cenae * recumbens cum fratribus, * observata lege plene * cibis in legalibus, * cibum turbae duodenae * se dat suis manibus.

4. Verbum caro, panem verum * verbo carnem efficit: * fitque sanguis Christi merum, * et si sensus deficit, * ad firmandum cor sincerum * sola fides sufficit.

5. Tantum ergo Sacramentum * veneremur cernui: * et antiquum documentum * novo cedat ritui: * praestet fides supplementum * sensuum defectui.

6. Genitori genitoque * laus et iubilatio, * salus, honor, virtus quoque * sit et benedictio: * procedenti ab utroque * compar sit laudatio. Amen.

Jezik, moj, skrivnost opevaj:
Rešnje Jezusa telo,
dragoceno kri prelito,
ki je svet odkupljen z njo.
Sin je Matere presvete
Kralj, ki rešil je zemljo.

Iz brezmadežne Device
se v rešenje nam rodi,
seme božje blagovesti
seje vse življenja dni:
z delom čudežne modrosti
tek življenja dovrši.

Z brati pri večerji zadnji
spolni zakoniti red;
po obedu sam postane
jagnje, ki rešuje svet;
z lastnimi rokami daje
dvanajsterim sebe v jed.

On, ki večna je Beseda,
nov obred nam podeli,
ko z besedo kruh in vino
spremeni v Telo in Kri.
Ne zažnajo tega čuti,
vera nas dovolj uči.

V Zakramentu vse svetosti
počastimo Jezusa,
v novi daje nam skrivnosti
Kruh življenja večnega;
v naših čutov pa slabosti
živa vera luč nam da.

Tebi, Oče, z ljubim Sinom,
čast pojo naj vse stvari;
Svetega Duha enako
naj slave jeziki vsi.
Troedinemu naj Bogu
slava vekomaj doni. Amen.